Isolatie

Therma™ TP10
Hellend Dakplaat

Thermische PIR isolatieplaat voor hellende daken

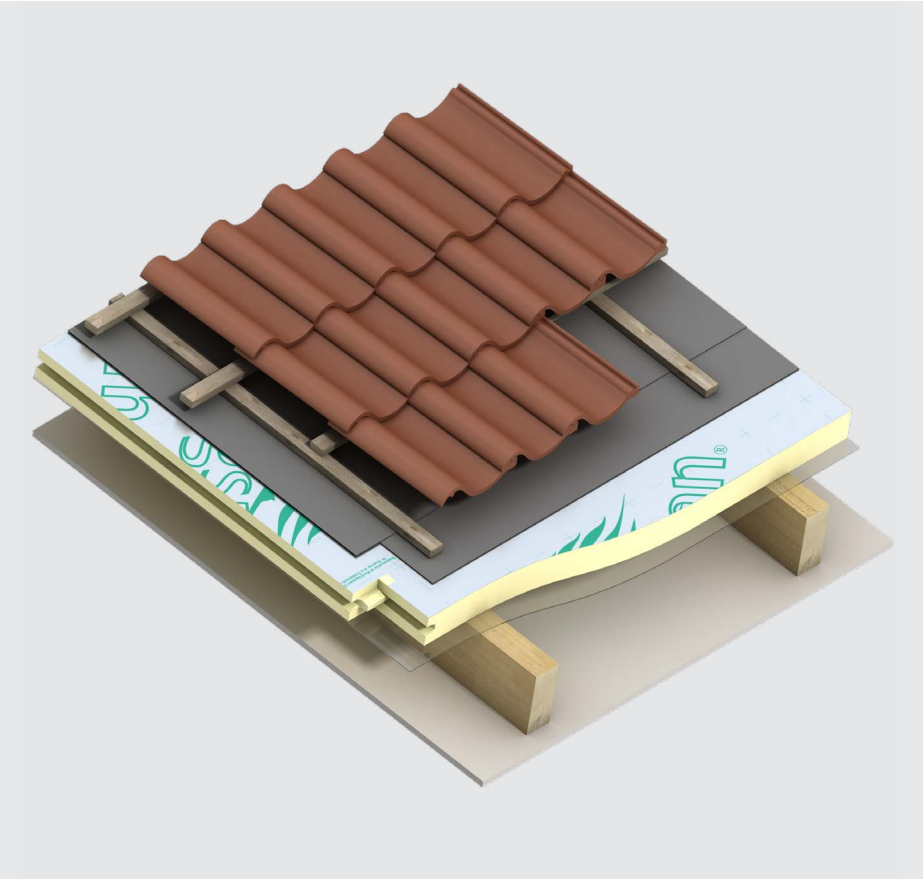

- λ_D-waarde 0,022 W/(m·K)
- Snelle en eenvoudige verwerking
- Ideaal voor renovatie

Vezelvrije kern CE EPD

Kingspan®

Productinformatie

Omschrijving

De Therma™ TP10 Hellend Dakplaat is een PIR hardschuim isolatieplaat met vezelvrije kern, aan twee zijden voorzien van een reflecterend gasdicht alu meerlagen complex. De plaat is bestemd voor het thermisch isoleren bovenop kepers of spanten van hellende daken.



Technische specificaties

Eigenschap	Waarde
Thermische geleidbaarheid λ_D (EN 13165:2012+A2:2016)	λ_D-waarde 0,022 W/(m·K)
Standaard afmetingen (EN 822:2013)	2400 x 1200 mm
Functionele afmeting (EN 822:2013)	2380 x 1180 mm (m.u.v. 140 mm: 2370 x 1170 mm)
Randafwerking	tand & groef
Brandreactie (EN 13501-1:2018)	E
Densiteit* (EN 1602:2013)	ca. 30 kg/m^3
Druksterkte bij 10% vervorming (EN 826:2013)	≥ 120 kPa
Dimensionele stabiliteit - lengte & breedte, 48 uur, 70°C bij 90% RV (EN 1604:2013)	≤ 2,0%
Dimensionele stabiliteit - lengte & breedte, 48 uur, -20°C (EN 1604:2013)	≤ 1,0%
Gehalte gesloten cellen (EN ISO 4590:2016)	≥ 90%
Milieuprestaties	EPD (EPD-KIN-20230011-CBD2-EN, 120mm)

* De gemiddelde dichtheid kan variëren per producttype en dikte. De opgegeven waarde kan worden gebruikt als een indicatieve waarde.
Voor specificatie- of rekenwaarden, neem contact op met onze Techline via techline.be@kingspan.com of +32 (0) 14 800 843.

Voor meer informatie over de technische eigenschappen van onze producten, neem contact op met onze Techline via techline.be@kingspan.com of +32 (0) 14 800 843.

Warmteweerstand

Isolatiedikte (mm)	100	120	140
R_D-waarde (m^2·K/W)	4,50	5,45	6,35

Kingspan Insulation N.V.
Visbeekstraat 24
2300 Turnhout, België

T: +32 (0) 14 23 60 93
E: info@kingspaninsulation.be
www.kingspaninsulation.be

® Kingspan en het logo van de leeuw zijn geregistreerde handelsmerken van de Kingspan Group plc in België en andere landen. Alle rechten voorbehouden.

TM Therma is een handelsmerk van de Kingspan Group plc

Er kunnen geen rechten ontleend worden aan dit document. Wijzigingen, zet- en drukfouten voorbehouden. Deze versie vervangt alle voorgaande.

Versie 10 | 02/2025

Scan de QR code voor de meest recente versie van dit document.